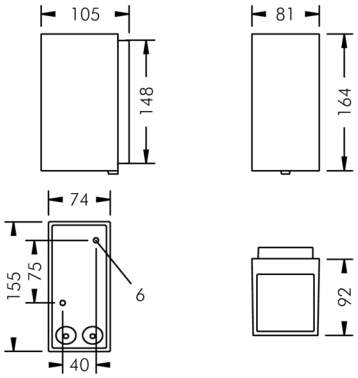

Gemini 2

8 338 158 009

8 × 2,5 W, 1049 lm, 3000 K warmweiß,
oben engstrahlend, unten asymmetrisch strahlend
oben 7° / unten asymmetrisch°

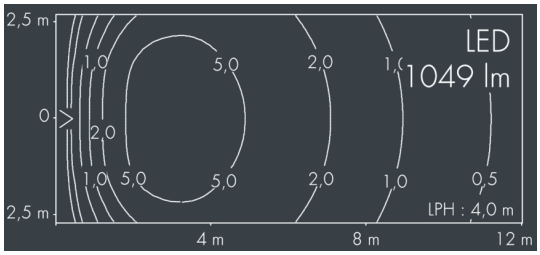

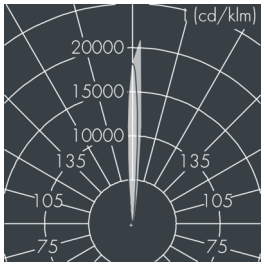

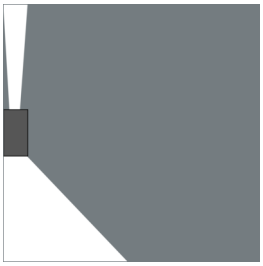

Auf Wunsch bieten wir die Leuchten in Sonderausführung an: Sonderfarben nach RAL, DB oder NCS in Polyesterpulverbeschichtung, Lichtfarben 2700 K oder weitere Lichtfarben, Ausführungen für erhöhte Umgebungstemperaturen.

Ausschreibungstext

Leuchtengehäuse aus hochkorrosionsbeständigem Aluminium-Druckguss AlSi12 (Leg. 230), Polyesterpulver beschichtet in hochwertig deckendem und UV-stabilen Schichtverfahren, Farbe: silbergrau , alle äußeren Stahlteile aus rostfreiem Edelstahl, temperaturwechselbeständige, lichteffiziente Sicherheitsgläser (ESG) - einseitig entspiegelt, dunkler Siebdruck, Silikondichtung, Befestigungsdose: 2 Bohrungen Ø 6 mm, Abstand 75 mm, 2 Kabeleinführungen: Ø 7-10 mm UP und AP, Kabelanschluss: 2 x Ø 7-10 mm UP und AP, Anschlussklemme: 3-polig, hocheffiziente lichttechnische Optiken aus transparentem thermoplastischem Kunststoff für gezielte Beleuchtungsaufgaben, Betriebsgerät (AC/DC) eingebaut, CRI > 80, max 2 SDCM, Lebensdauer L90/B10 > 50.000 h,
Halbstreuwinkel: oben 7° / unten asymmetrisch°,
Leuchtenlichtstrom: 1049 lm, Anschlussleistung: 20 W, System-Lichtausbeute 52 lm/W, Schutzart IP65, Schutzklasse I, Schlagfestigkeit IK08, Windangriffsfläche 0,017 m², Abmessungen (L×H×B): 81 × 164 × 92 mm, Gewicht 1.541 kg

Der modulare Aufbau der Leuchte ermöglicht den Austausch einzelner Komponenten. Das Produkt erfüllt die grundlegenden Anforderungen der anwendbaren EU-Richtlinien und des Produktsicherheitsgesetzes und trägt die Kennzeichnung CE.

IP65 IK08

Spezifikationen

Anschlussleistung	20 W
System-Lichtausbeute	52 lm/W
Leuchtmittel	LED 3000 K
Farbwiedergabeindex	CRI > 80
Farbtoleranz	max 2 SDCM
Lebensdauer ta 25°C	L90/B10 > 50.000 h
Betriebsgerät	on / off
Eingangsspannung AC	220 – 240 V
Eingangsspannung DC	190 – 255 V
Spannungsfestigkeit	2 kV L/N | 4 kV L/PE
Leuchten pro B16A / C16A	50 / 85

Halbstreuwinkel	oben 7° / unten asymmetrisch°
Gehäusefarbe	silbergrau
Anschlussleitung	Ø 7 – 10 mm
Schutzart	IP65
Schutzklasse	I
Schlagfestigkeit	IK08
Windangriffsfläche	0,017m²
Abmessung	81 × 164 × 92 mm
Gewicht	1,54 kg
Max. Umgebungstemp. ta	40°